

ENFERMEIROS(AS),

**CONVIDAMOS NOSSA CATEGORIA PROFISSIONAL
A PARTICIPAR DA CONSULTA PÚBLICA N. 81, QUE
ESTÁ EM VIGÊNCIA NA AGÊNCIA NACIONAL DE
SAÚDE SUPLEMENTAR**

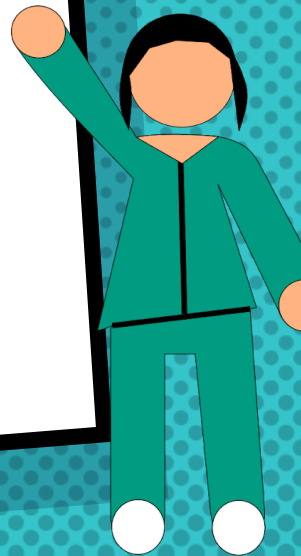

O QUE É A CP N. 81?

A Consulta Pública – CP nº 81 tem como objetivo receber contribuições para a atualização do Rol de Procedimentos e Eventos em Saúde da assistência privada à saúde, da Agência Nacional de Saúde Suplementar, referente ao Ciclo 2019–2020.

ATENÇÃO

Este ano está um pouco diferente!
Para cada sugestão apresentada, já existe uma
recomendação, que pode ser favorável ou
desfavorável à proposta de atualização

Sua contribuição portanto, deverá ser dada
sobre a recomendação existente

PROPOSTA DE ATUALIZAÇÃO N. 143
ACOMPANHAMENTO PRÉ-NATAL POR
ENFERMEIRA OBSTETRA OU
OBSTETRIZ

ATENÇÃO - O ITEM QUE ESTAMOS CONTESTANDO

Proposta de atualização nº143 – CONSULTA COM ENFERMAGEM OBSTÉTRICA – Cobertura obrigatória de até 6 consultas de pré-natal e até 2 de puerpério, quando atendidos todos os critérios abaixo:

1 – Profissional enfermeiro obstétrico ou obstetriz habilitado por seu conselho profissional para atendimento obstétrico;

2 – Atendimento de consultas de pré-natal e puerpério quando solicitado por escrito pelo médico assistente que coordena o cuidado na equipe multiprofissional de saúde

Contestamos o item 2 visto que: somos profissionais autônomos e habilitados pela lei do exercício profissional, capacitados para tal atendimento, sem necessidade de solicitação por escrito de qualquer outro profissional.

PARA CONTRIBUIR, SIGA O PASSO A PASSO

1. Entre no site da Agência Nacional de Saúde Suplementar (ANS)
ans.gov.br

2. No menu principal clique em PARTICIPAÇÃO DA SOCIEDADE e selecione CONSULTAS E PARTICIPAÇÕES PÚBLICAS

3. Clique em PARTICIPAR no Consultas Públicas em Andamento nº 81

Agenda Regulatória

Audiências Públicas

CAMSS - Câmara de Saúde
Suplementar

Câmaras e Grupos Técnicos

Consultas e Participações Públicas

Consultas Públicas Encerradas

Consulta Pública nº 81 - Atualização do
Rol de Procedimentos e Eventos em
Saúde – Ciclo 2019/2020

Comitês e Comissões

Reuniões Técnicas

Atualização do Rol de Procedimentos

Consultas e Participações Públicas

Consultas Públicas são discussões de temas relevantes, abertas a sociedade, onde a ANS busca subsídios para o processo de tomada de decisão. Espera-se assim, tornar as ações governamentais mais democráticas e transparentes.

A Consulta Pública deve contar com a participação, tanto de cidadãos quanto de setores especializados da sociedade, como sociedades científicas, entidades profissionais, universidades, institutos de pesquisa e representações do setor regulado.

Consultas Públicas em Andamento

Número	Descrição	Período	Participação
81	Consulta Pública nº 81 - Atualização do Rol de Procedimentos e Eventos em Saúde – Ciclo 2019/2020	08/10/2020 a 21/11/2020	

Saiba Mais

Veja os resultados das consultas públicas anteriores

4. Clique em Consulta pública nº81 relacionada às propostas de procedimentos

Nesta página, também estão disponibilizados todos os documentos explicativos sobre a consulta, como: edital, exposição de motivos, resolução normativa e nota técnica

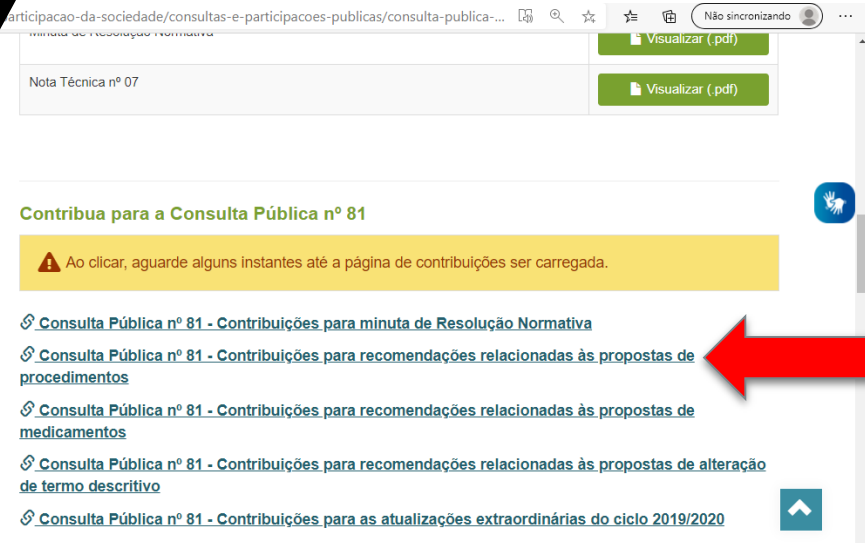

Minuta de Resolução Normativa	Visualizar (.pdf)
Nota Técnica nº 07	Visualizar (.pdf)

Contribua para a Consulta Pública nº 81

⚠ Ao clicar, aguarde alguns instantes até a página de contribuições ser carregada.

- 🔗 [Consulta Pública nº 81 - Contribuições para minuta de Resolução Normativa](#)
- 🔗 [Consulta Pública nº 81 - Contribuições para recomendações relacionadas às propostas de procedimentos](#)
- 🔗 [Consulta Pública nº 81 - Contribuições para recomendações relacionadas às propostas de medicamentos](#)
- 🔗 [Consulta Pública nº 81 - Contribuições para recomendações relacionadas às propostas de alteração de termo descritivo](#)
- 🔗 [Consulta Pública nº 81 - Contribuições para as atualizações extraordinárias do ciclo 2019/2020](#)

5. Clique na proposta de atualização n° 143 – ACOMPANHAMENTO PRÉ-NATAL POR ENFERMEIRO OBSTETRA OU OBSTETRIZ e realize a leitura

ans.gov.br/participacao-da-sociedade/consultas-e-participacoes-publicas/consulta-publica-... Não sincronizando

138	TERMOABLAÇÃO PARA TUMORES OSSEOS	Visualizar (.pdf)	Baixar (.zip)
139	TERMOABLAÇÃO PARA TUMORES RENAIIS	Visualizar (.pdf)	Baixar (.zip)
140	TRATAMENTO PREVENTIVO DA MIGRÂNEA CRÔNICA_TOXINA BOTULÍNICA A	Visualizar (.pdf)	Baixar (.zip)
141	URETERORRENOLITOTRIPSIA A LASER	Visualizar (.pdf)	Baixar (.zip)
142	VÁLVULA AÓRTICA BIOLÓGICA SEM SUTURAS	Visualizar (.pdf)	Baixar (.zip)
143	ACOMPANHAMENTO PRÉ-NATAL POR ENFERMEIRO OBSTETRA OU OBSTETRIZ	Visualizar (.pdf)	Baixar (.zip)
144	IMPLANTE SUBDÉRMICO HORMONAL CONTRACEPTIVO REVERSÍVEL DE LONGA DURAÇÃO	Visualizar (.pdf)	Baixar (.zip)
145	TROMBÓLISE ENDOVENOSA AVE ISQUÊMICO AGUDO	Visualizar (.pdf)	Baixar (.zip)
146	CALPROTECTINA FECAL	Visualizar (.pdf)	Baixar (.zip)

Legenda:

PAR - Proposta de Atualização do Rol

RP - Recomendação Preliminar

UAT - Unidade de Análise Técnica

6. No campo **ENVIE SEU COMENTÁRIO**, selecione a **RECOMENDAÇÃO PRELIMINAR Nº 143** e selecione a sua **OPINIÃO** como **DISCORDO DA RECOMENDAÇÃO PRELIMINAR**

No campo **JUSTIFICATIVA** preencher com o texto disponibilizado

7. Não esqueça de preencher o campo DADOS PARA CONTATO e enviar

Envie seu comentário

Utilize o formulário abaixo para escrever seus comentários. A cada comentário digitado, pressione o botão "Incluir comentário". Quando tiver incluído todos os comentários desejados clique no botão "Continuar", ao final da página. As contribuições recebidas poderão ser publicadas no sítio eletrônico da ANS, com respectivos números de protocolo.

Explique a situação **Dados para contato**

Preencha os dados abaixo: (* preenchimento obrigatório)

Seu nome: *

Tipo de Contribuinte: * Entidade:

Selecione

CPF/CNPJ (Somente Números): * Email: *

Você pode acessar através do seu celular
smartphone, tablet e do computador

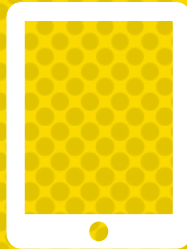

CONTAMOS COM SEU APOIO OBRIGADA!

JUNT@S SOMOS MAIS FORTES!

